

FIRST & SECOND FLOOR PLAN

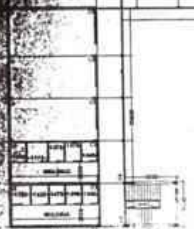

GROUND FLOOR PLAN

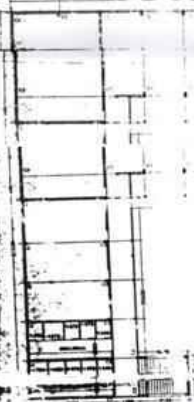

Valid up to 20/10/2011

3072/2011/08

Handwritten signature and text: *Handwritten signature*
Handwritten text: *Handwritten text*

POSTED COPY/TRUE COPY

Handwritten signature and text: *Handwritten signature*
Handwritten text: *Handwritten text*



29 DEC 2012

Table with multiple columns and rows, likely a project specification or schedule. The text is small and partially illegible.

M. K. SINGH
DESIGN CONSULTANT

Handwritten signature: *Handwritten signature*

फार्म पी-II
खसरा

कमान की जानकारी प्राप्त करने के लिए
कमान ५, से ११ में खरीफ की जानकारी
कमान ५, से ११ में रबी की जानकारी

- को ३
- को ३

रा.नि.मं. दुर्ग - १
तहसील दुर्ग
जिला दुर्ग

क्रमांक	क्षेत्रफल (और यदि भूमि छतों में सम्मिलित न हो तो इसका वर्णन)	हल्का	रा.नि.मं. दुर्ग - १	तहसील दुर्ग	खाले की भूमि		रजती का क्षेत्रफल			खाले के बाहर के क्षेत्रों में कोई भी कृषक का नाम नहीं होगा	वर्ष २०११-२०१२	वैकिलता
					क्षेत्रफल जिसमें वर्ष के दौरान में कमान उठाई गई	रजती का क्षेत्रफल	कमान का नाम	क्षेत्रफल	दुकाली क्षेत्रफल			
1	2	3	4	5	6	7	8	9	10	11	12	
५१५	०.१३०	केन्द्रीयता गांव की विहास सन्धि भित्ताई पं.क्र. ६४. ग. (६४)			कुल ति - म -				०.१३०			६४
		गाँव मदन लो लीरान-३०५२५ काम्यत प्रखर शमी गाँव पता नैहरु नगा पिताई										

Developed By NIC

प्रतिलिपि देने वाले के हस्ताक्षर :
नाम, पद एवं दिनांक :
डा. वी. वी. वी.
१५/१/११

फार्म पी-II
खसरा

फसल की जानकारी मिलाने एवं कोड़े
खाना 4 से 11 में खरीद की जानकारी
खाना 4 से 11 में खरी को जानकारी

- को है
- को है

कमलेश चंद, उसके पिता वर
या पति वर नाम तथा निवास स्थान,
अधिकतर विगत अन्तर्गत भूमिधारण
की की हो और देव राजनर वर लखन

रा.नि.मं.

दुर्ग - 1

तहसील

दुर्ग

जिला दुर्ग

वर्ष 2011-2012

क्रमांक	ग्राम	खसरी	हफ्ता	शेखर (और यदि भूमि खानों में सम्मिलित न हो तो उपलब्ध खसरी)	किसी भूमिधारण या पट्टेदार का या किसी भी अन्य का नाम, पिता वर नाम, लखन या पट्टे की रकम और उप-पट्टे पर दिये गये धान वर क्षेत्रफल	खानों की भूमि				खानों के बाहर के क्षेत्रों में कोई गहरे फसल का नाम तथा क्षेत्रफल	वर्ष	2011-2012
						क्षेत्रफल विवरण एवं के क्षेत्र में फसल उगाई गई		पट्टी का क्षेत्रफल				
						फसल वर नाम	क्षेत्रफल	दुर्गनामी क्षेत्रफल	फसल वर क्षेत्रफल			
1	2	3	4	5	6	7	8	9	10	11	12	
65/4		0.220		केन्द्रीय गणपती शिक्षण समिति चिहलई पं. क्र. छ.ग. बगौरह (64)		कुल मि - अ -						तह. दुर्ग- 23 दि 2006/07 0000 न दुर्ग
							0.220					68
65/5		0.210		केन्द्रीय गणपती शिक्षण समिति चिहलई पं. क्र. बगौरह (64)		कुल मि - अ -						68
							0.210					68
65/6		0.220		केन्द्रीय गणपती शिक्षण समिति चिहलई पं. क्र. बगौरह (64)		कुल मि - अ -						68
							0.220					68

11. 11. 11
11. 11. 11
11. 11. 11
11. 11. 11

फार्म बी-1
किरतबन्दी खतौनी (आसामीवार)

ग्राम खपरी		हत्का ००००८		रा. नि. म. दुर्ग - १		तहसील दुर्ग		जिला दुर्ग		वर्ष २०१४-२०१५												
खाते का अनु-क्रमांक	भूमिस्वामी या शासकीय पट्टेदार का नाम	खाते के ब्योरे		चालू और बकाया योग				वसूलियां				खजाने में जमा करने के ब्योरे		वर्ष की समाप्ति पर बाकी		वर्ष की समाप्ति के परचात की वसूलियां		जारी की गई बलात आदेशिका के ब्योरे				
		खाते में शामिल प्रत्येक भू-पापन का क्रमांक	प्रत्येक भू-पापन क्रमांक का क्षेत्रफल और खाते का कुल क्षेत्रफल	किरती के ब्योरे	भू-राजस्व	उपकर	योग	भुगतान करने वाले व्यक्ति का नाम	भुगतान की तारीख	भू-राजस्व	उपकर अवकाव	योग	रकम जमा करने वाले का नाम	जमा करने की तारीख	चालान क्रमांक	भू-राजस्व	उपकर		योग	भू-राजस्व	उपकर अवकाव	योग
1	2	3	4	5	6	7	8	9	10	11	12	13	14	15	16	17	18	19	20	21	22	23
	सन्द्रह सो तीरेपन-अध्यक्ष वासुदेव शर्मा आ. भागवत प्रसाद शर्मा जाति पत्ता नंहरु नगर भिललाई भूमि स्वामी																					
		२३	६.४००	१.८६	३०६०.००	३०६१.८६																

Developed By NIC



प्रतिलिपि देने वाले के हस्ताक्षर :
नाम- श्री. आर. चहर
दि. ६ नं. ९९
तहसील दुर्ग
जिला दुर्ग

ATTESTED PHOTO COPY

Principal
Dev Sanskriti College of Edu. & Tech. (Group), Durg

2015



2015

फसल को जानकारी दिखाने वाले की हे

खाना ५ से ११ में खरीफ की जानकारी - की हे

खाना ५ से ११ में रबी की जानकारी - की हे

फार्म पी-II

खसरा

ग्राम	खपरी	हल्का	०००८	रा.नि.मं.	दुर्ग - १	तहसील	दुर्ग	जिला	दुर्ग	वर्ष	२०१४-२०१५
क्रमांक	क्षेत्रफल (और यदि भूमि खातों में सम्मिलित न हो तो उसका वर्णन)	कब्जेदार का नाम, उसके पिता का या पति का नाम तथा निवास स्थान, अधिकार जिसके अन्तर्गत भूमिधारण की गई हो और दाय राजस्व का लगान	किसी भूमिस्वामी या पट्टेदार का या किसी मौजूसी फारतदार के उप पट्टेदार का नाम, पिता का नाम, लगान या पट्टे की रकम और उप-पट्टे पर दिये गये भाग का क्षेत्रफल	खाते की भूमि						खाते के बाहर के क्षेत्रों में बोरे गये फसल का नाम तथा क्षेत्रफल	कैफियत
				क्षेत्रफल जिसमें वर्ष के दौरान में फसल उगाई गई		पट्टों का क्षेत्रफल					
				फसल का नाम	क्षेत्रफल	दुफसली क्षेत्रफल	चालू वर्ष की पट्टी	२ से ५ वर्ष तक की पट्टी	अन्य पट्टी अर्थात् ५ वर्ष से अधिक		
६८	०.४००	वेदमाता गायत्री शिक्षण समिति भिलाई पं.क्र. छ.ग. वगैरह (64)		कुल सि - अ -	-		०.४००				तह. दुर्ग- 52 वर्ष 2007/08 लता मुगल उर्वसा ना.तह.दुर्ग ६४
६९/२	०.५३०	वेदमाता गायत्री शिक्षण समिति भिलाई पं.क्र. वगैरह (64)		कुल सि - अ -	-		०.५३०				तह. दुर्ग- 33 सि 2006/7 0000 तह दुर्ग ६४
६९/३	०.२३०	वेदमाता गायत्री शिक्षण समिति भिलाई पं.क्र. वगैरह (64)		कुल सि - अ -	-		०.२३०				६४

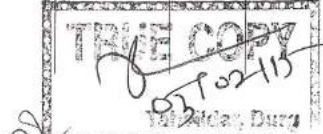
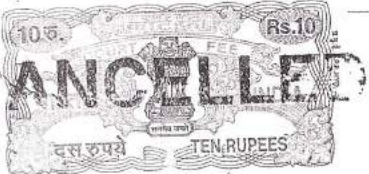

Principal
Dev Sanshodhan College of
Durg

ATTACHED
PHOTO COPY
S. MANJIT JHANAN
CH. COMMISSIONER
Durg (C.G.)

7 FEB 2015

इलेक्ट्रॉनिक आवेदन दिनांक : २९-०१-२०२५ समय : १७:५०
 चॉइस सेवा प्रभार रु. १५ /- प्रथम पृष्ठ हेतु ! एवं रु. २ /- प्रत्येक पृष्ठ हेतु !

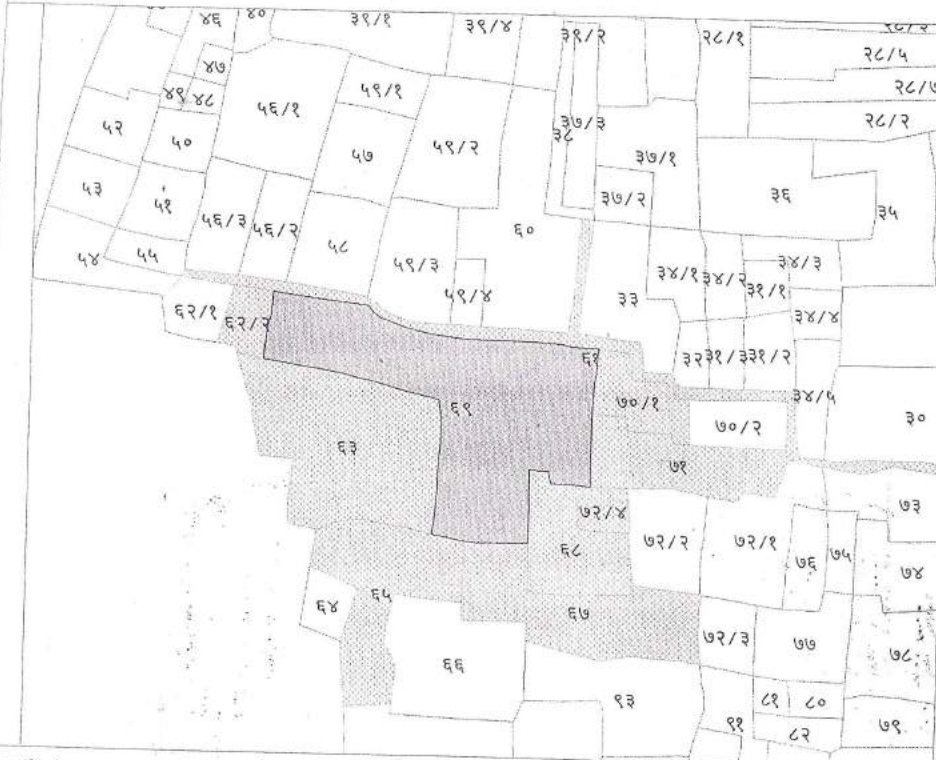

खसरा :
 ६९
 ग्राम :
 खपरी
 पटवारी हलका :
 ००८
 राज. नि. मं :
 ०९
 तहसील :
 दुर्ग
 जिला :
 दुर्ग

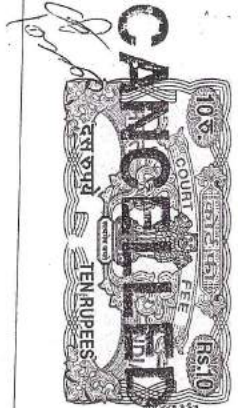

UNREGISTERED
 TRUE COPY
 नॉप १ - ४००० लगभग
 Maps for reference purpose only
 DIST. DURG (C.B.)

यह दिनांक की स्थिति में अद्यतन इलेक्ट्रॉनिक भू अभिलेख की मुद्रित प्रतिलिपि है जिसे छत्तीसगढ़ शासन, राजस्व विभाग की असाधारण राजपत्र दिनांक १ नवंबर २००२ में प्रकाशित अधिसूचना क्रमांक ४३९० दिनांक १ नवंबर २००२ द्वारा मान्यता दी गई है।

चॉइस एजेंट (प्राधिकृत नागरिक सेवा) एजेंट का नाम (चॉइस एजेंट के हस्ताक्षर)
 प्राधिकृत शिक्षक का नाम दिनांक
 मैं चॉइस एजेंट के हस्ताक्षर अभिप्राणित करता हूँ। प्राधिकृत शिक्षक के हस्ताक्षर.

7 FEB 2025
 श्री. आर. लहर
 दि. ६ नं. ११
 Software Developed by RRSSC, ISRO Nagar

Principal
 Dev Sarabhai College of
 Arts & Tech, Raipur, Durg

Building completion certificate should be obtained from the engineer of local Authority/Panchayat and PWD Engineer / RES Engineer
Certificate issued by any other person will not be accepted

BUILDING COMPLETION CERTIFICATE

I hereby certify that I have personally inspected the land and building mentioned below and the same is based on the registered documents, data measurements and specifications found in the site:

1. Date of inspection by the Engineer	: 24/12/2012															
2. Owner of the land & Building with address	: Ved Mata Gayatri Shikshan Samiti Bhilai 47/6- Nehru Nagar (E) Bhilai, Distt.-Durg (C.G.)															
3. Type of Ownership of land	: Own															
4. Location with Survey No. Street No Ward No., Name of the Place, Corporation? Municipality/Panchayat	: Village Khapri, Post- Jewara Sirsa Dhamdha Road, Durg (C.G.) Panchayat															
5. Date of registration of Land	: Kh. No. 69/2-13.08.2007, kh. No. 69/3- 23.07.2007 B.Ed. & D.El.Ed. Building at Kh. No. 69/2 and 69/3															
6. Registered in the office of Sub-Registrar with address	: Distt. Sub-Registrar Office, Distt.-Durg (C.G.)															
7. Building plan approved by (address of Corporation/Municipality/Panchayat)	: 21.10.2008 By Jt. Director, Town and Country Planning Department/ Distt.-Durg (C.G.)															
8. Year of construction	: 2010-2011															
9. Purpose for which the building is being used/proposed to be used	: For B.Ed & D.El.Ed. College (Educational)															
10. Details of construction of building Roofing Pl. mention RCC/Asbestos/Tiled/ any other (Pl. specify)	<table style="width: 100%; border-collapse: collapse;"> <thead> <tr> <th style="width: 40%;"></th> <th style="width: 20%;">Area</th> <th style="width: 40%;">Roofing</th> </tr> </thead> <tbody> <tr> <td>Ground Floor</td> <td>16085 Sq. ft.</td> <td></td> </tr> <tr> <td>First Floor</td> <td>16085 Sq. ft.</td> <td></td> </tr> <tr> <td>Second Floor</td> <td>..... Sq. ft.</td> <td></td> </tr> <tr> <td>Third Floor</td> <td>..... Sq. ft.</td> <td></td> </tr> </tbody> </table>		Area	Roofing	Ground Floor	16085 Sq. ft.		First Floor	16085 Sq. ft.		Second Floor Sq. ft.		Third Floor Sq. ft.	
	Area	Roofing														
Ground Floor	16085 Sq. ft.															
First Floor	16085 Sq. ft.															
Second Floor Sq. ft.															
Third Floor Sq. ft.															
11. Land usage certificate for Educational purposes from the concerned Govt. authorities obtained details	: Date of issue of Certificate: 23.12.2008 Issued by: Jt. Director, Town and Country Planning Department/Distt.-Durg (C.G.)															

Verification of the above on site, I hereby certify that construction of the buildings is completed in all aspects and the building is structurally sound to be used for Educational purposes.

ATTESTED
PHOTO COPY

Ganesh Ram
NOTARY
PUBLIC (P.B.)

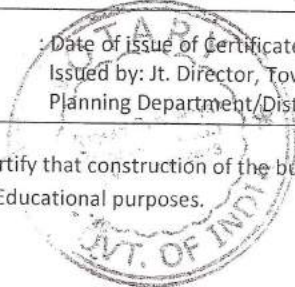

Signature with seal
Name of the Engineer S. R. MISHRA
Designation Sub Divisional Officer
Office Address Sub Divisional Office, Durg (C.G.)

Signature with Seal
Panchayat Sarpanch and
Sachiv/Revenue Inspector

Principal
Dev Sarani College of
Edu. & Tech. (Jr. & Sr.), Durg

3 FEB 2015
राजस्थान न्यायिक
दफ्तर
एन-1